

NR. 1 / 11.02.2021

ANEXA Nr. 1B
la normele metodologice

- Formular pentru persoane fizice -

OFERTĂ DE VÂNZARE TEREN

Subsemnatul/Subsemnata MAURGOCI ELENA, CNP, având adresa de comunicare în: localitatea PAUMENI, str. nr., bl., sc., et., ap., județul/sectorul RAZVAN, codul poștal, e-mail, tel., vând teren agricol situat în extravilan, în suprafață de 0,25 (ha), la prețul de (*) 7000 (septamii).
Condițiile de vânzare²⁾ sunt următoarele:
Date privind identificarea terenului

Specificare	Informații privind amplasamentul terenului						Categorie de folosință ³⁾	Observații
	Orașul/Comuna/Județul (*)	Suprafața (ha) (*)	Număr cadastral (**)	Număr de carte funciară (**)	Număr tarla/lot (**)	Număr parcelă (**)		
Se completează de către vânzător.	PAUMENI	0,25	58520	58520	105	2271	VIE	
Verificat primărie ⁴⁾		X	X	X	X	X	X	

Cunoscând că falsul în declarații se pedepsește conform Legii nr. 286/2009 privind Codul penal, cu modificările și completările ulterioare, declar că datele sunt reale, corecte și complete.

Vânzător/Împuternicit,

MAURGOCI ELENA
(numele și prenumele în clar)

Semnătura

.....

L.S.

Data 11.02.2021

PLAN DE AMPLASAMENT SI DELIMITARE A IMOBILULUI ANEXA NR.1.35
Scara 1:1000

Nr. cadastral	Suprafata masurata	Adresa imobilului
58520	2375 mp	Extravilan Paunesti, T.105, P.2271
Cartea Funciara nr.	UAT	PAUNESTI, jud. Vrancea

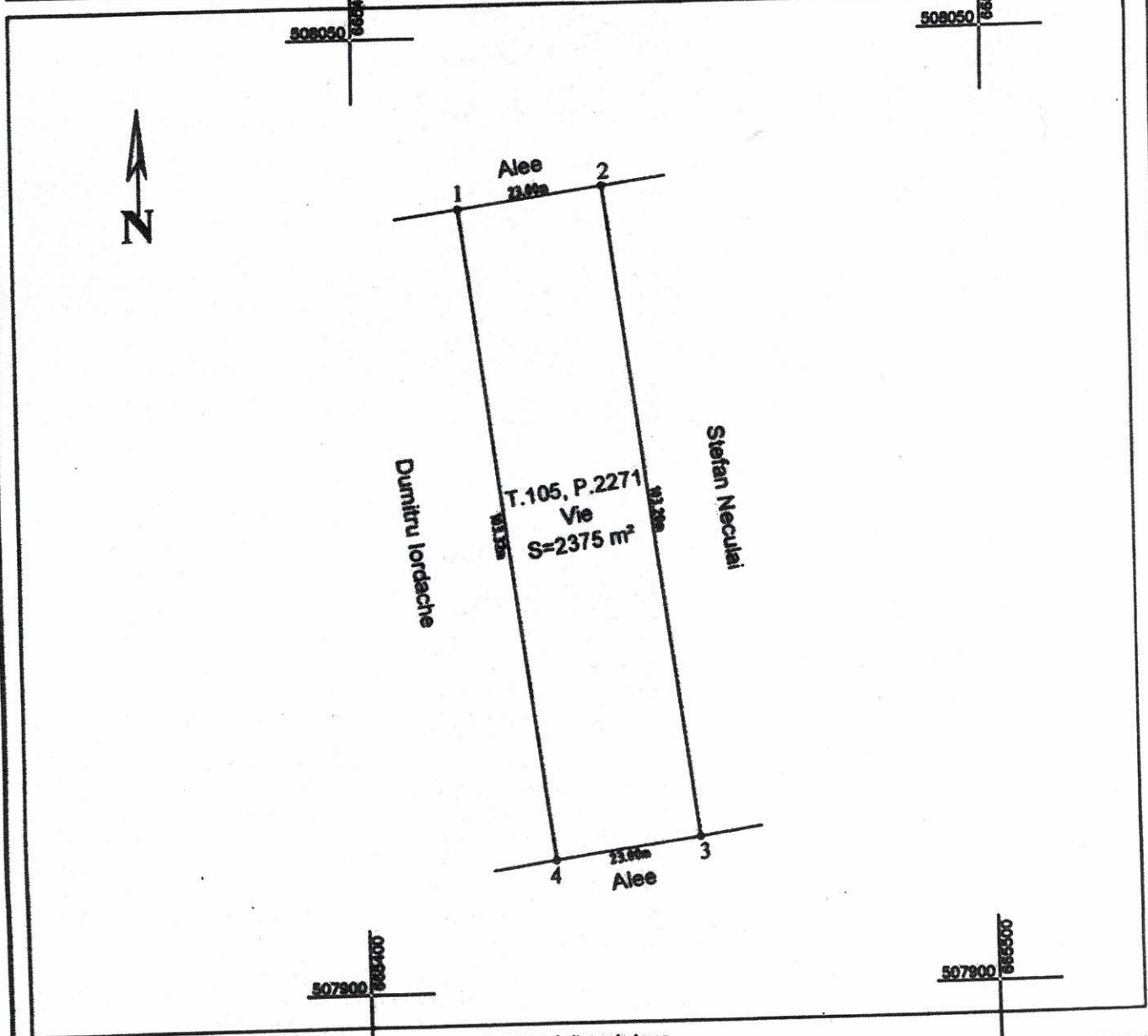

A. Date referitoare la teren

Nr. parcela	Categoria de folosinta	Suprafata [mp]	Mentuni
2271	Vie	2375	Terenul nu este imprejmuit.
Total		2375	

B. Date referitoare la constructii

Cod constr.	Destinatia	Suprafata construita la sol [mp]	Mentuni
Total			

Suprafata masurata = 2375 mp
Suprafata din act = 2500 mp

Executante
Ing. A. GATEJ CRISTI
SRL
Sria RO 18181
1. GATEJ CRISTI

GATEJ CRISTI
Semnat digital de GATEJ CRISTI
Data: 2020.09.07
18:09:26 +03'00'

Inspector:
Carmen Brumaru
Digitally signed by Carmen Brumaru
Date: 2020.09.08
09:55:02 +03'00'

Data: Septembrie 2020

Confirm executarea masuratorilor la teren, corectitudinea intocmirii documentatiei cadastrale si corespondenta acestora cu realitatea din teren

Confirm introducerea imobilului in baza de date integrata si atribuirea numarului cadastral

Stampila BCPI